Mod. A (Nuovo Catasto Edilizio Urbano)

Lire 30

MINISTERO DELLE FINANZE
DIREZIONE GENERALE DEL CATASTO E DEI SERVIZI TECNICI ERARIALI

NUOVO CATASTO EDILIZIO URBANO

(R. DECRETO-LEGGE 13 APRILE 1939, N. 652)

Planimetria dell'immobile situato nel Comune di LEGNANO *Via* 29 MAGGIO *N.* 25

Ditta IMMOBILIARE "CRISTALLO" S.A.S.

Allegata alla dichiarazione presentata all'Ufficio Tecnico Erariale di MILANO
SCHEDA MOD. I SERIE O N° 1745704

MODULARI F. LUCCA S.T.A. 1966

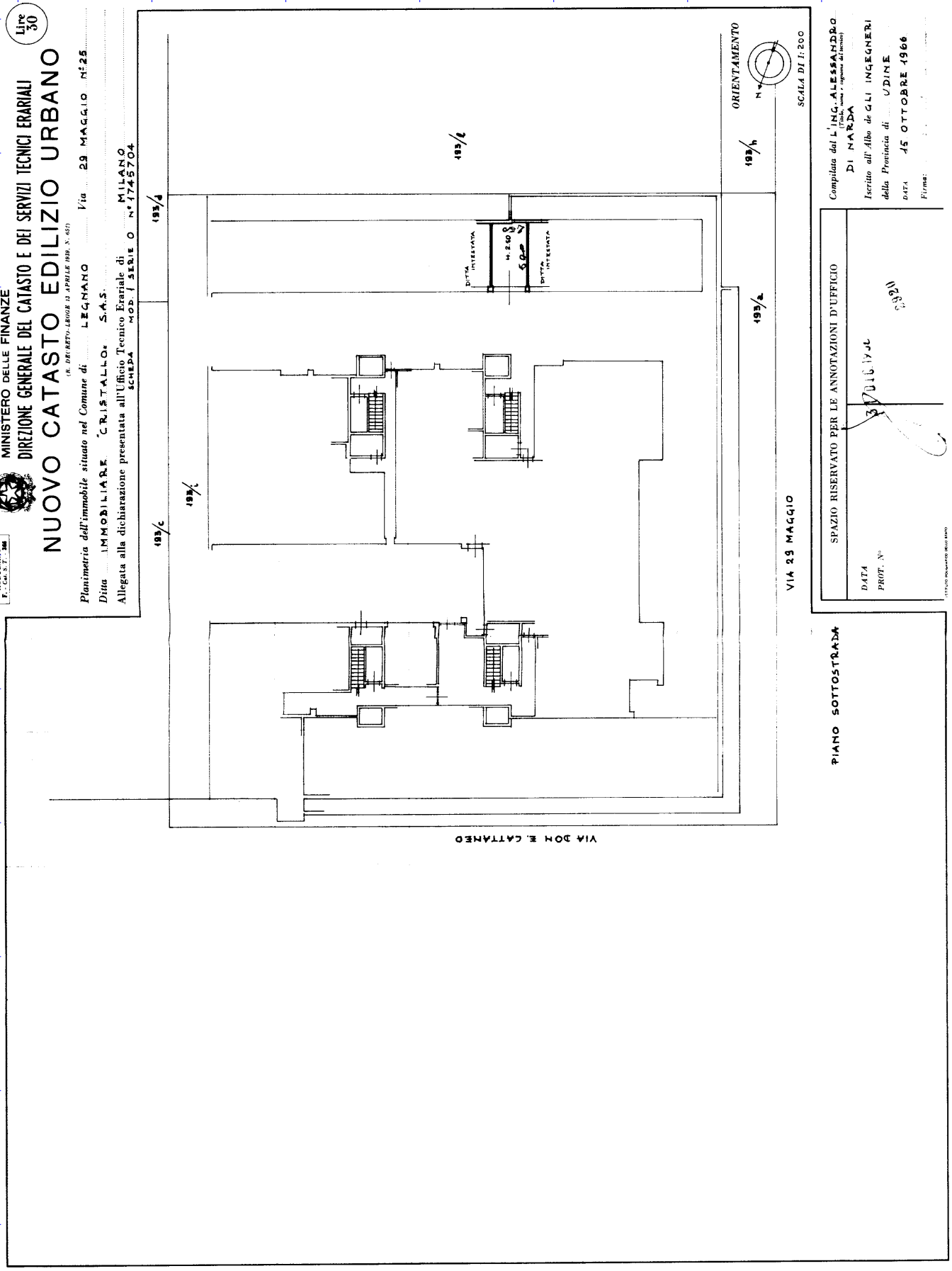

Compilata dal L'ING. ALESSANDRO DI NARDA (Titolo, nome e cognome del tecnico)

Iscritto all'Albo de GLI INGEGNERI *della Provincia di* UDINE

DATA 15 OTTOBRE 1966

Firma:

SPAZIO RISERVATO PER LE ANNOTAZIONI D'UFFICIO

DATA

PROT. N°

Mod. A (Nuovo Catasto Edilizio Urbano)

Lire 30

MINISTERO DELLE FINANZE
DIREZIONE GENERALE DEL CATASTO E DEI SERVIZI TECNICI ERARIALI

NUOVO CATASTO EDILIZIO URBANO

(R. DECRETO-LEGGE 13 APRILE 1939, N. 652)

Planimetria dell'immobile situato nel Comune di LEGNANO *Via* 29 MAGGIO *n.* 25

Ditta IMMOBILIARE "CRISTALLO" S.A.S. MILANO

Allegata alla dichiarazione presentata all'Ufficio Tecnico Erariale di MILANO

SCHEDA MOD. 1 SERIE O N. 1745690

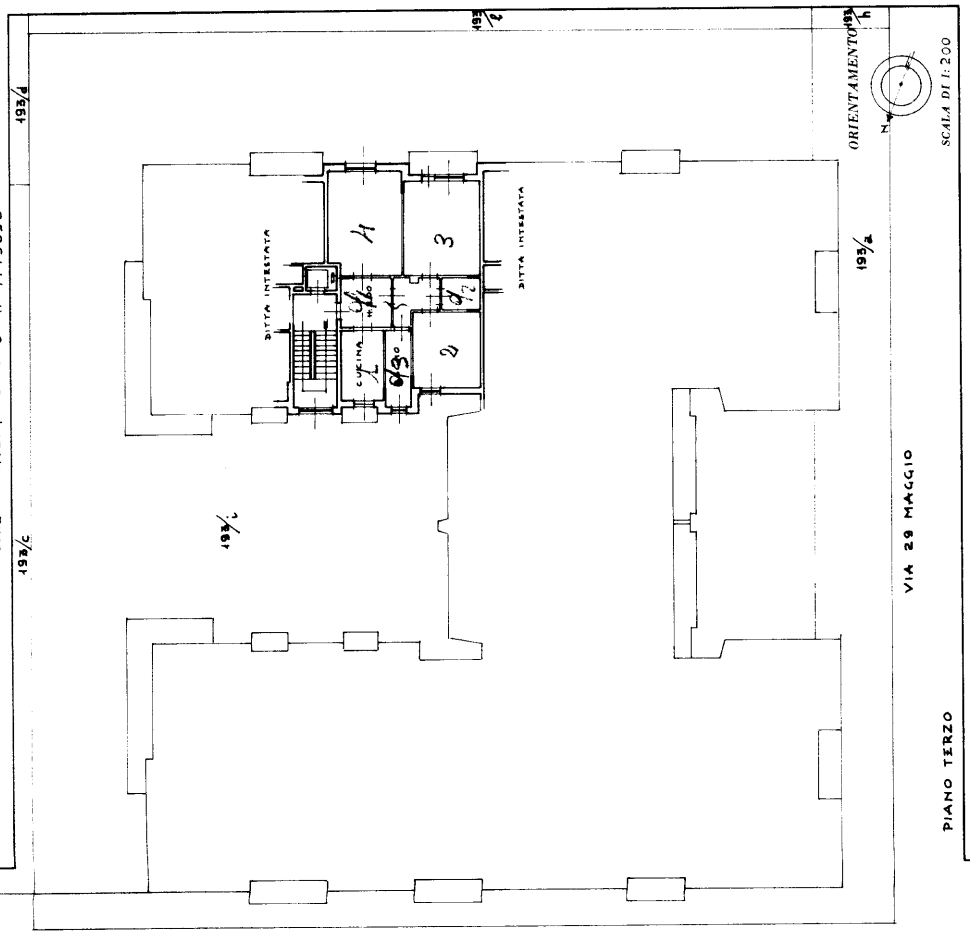

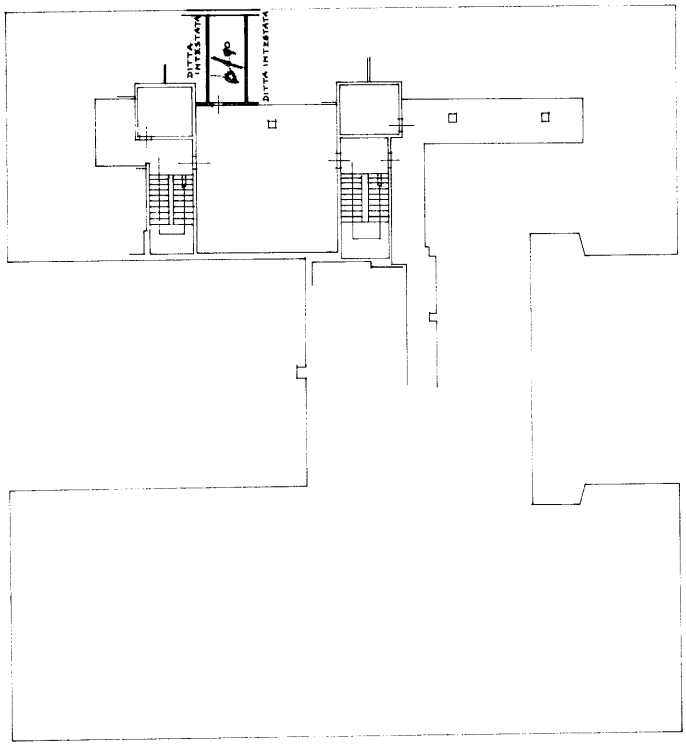

Compilata dal L'ING. ALESSANDRO DI NARDA (Titolo, nome e cognome del tecnico)

Iscritto all'Albo degli INGEGNERI della Provincia di UDINE

DATA 15 OTTOBRE

Firma:

SPAZIO RISERVATO PER LE ANNOTAZIONI D'UFFICIO

DATA 31 DIC 1956

PROT. N° 2889

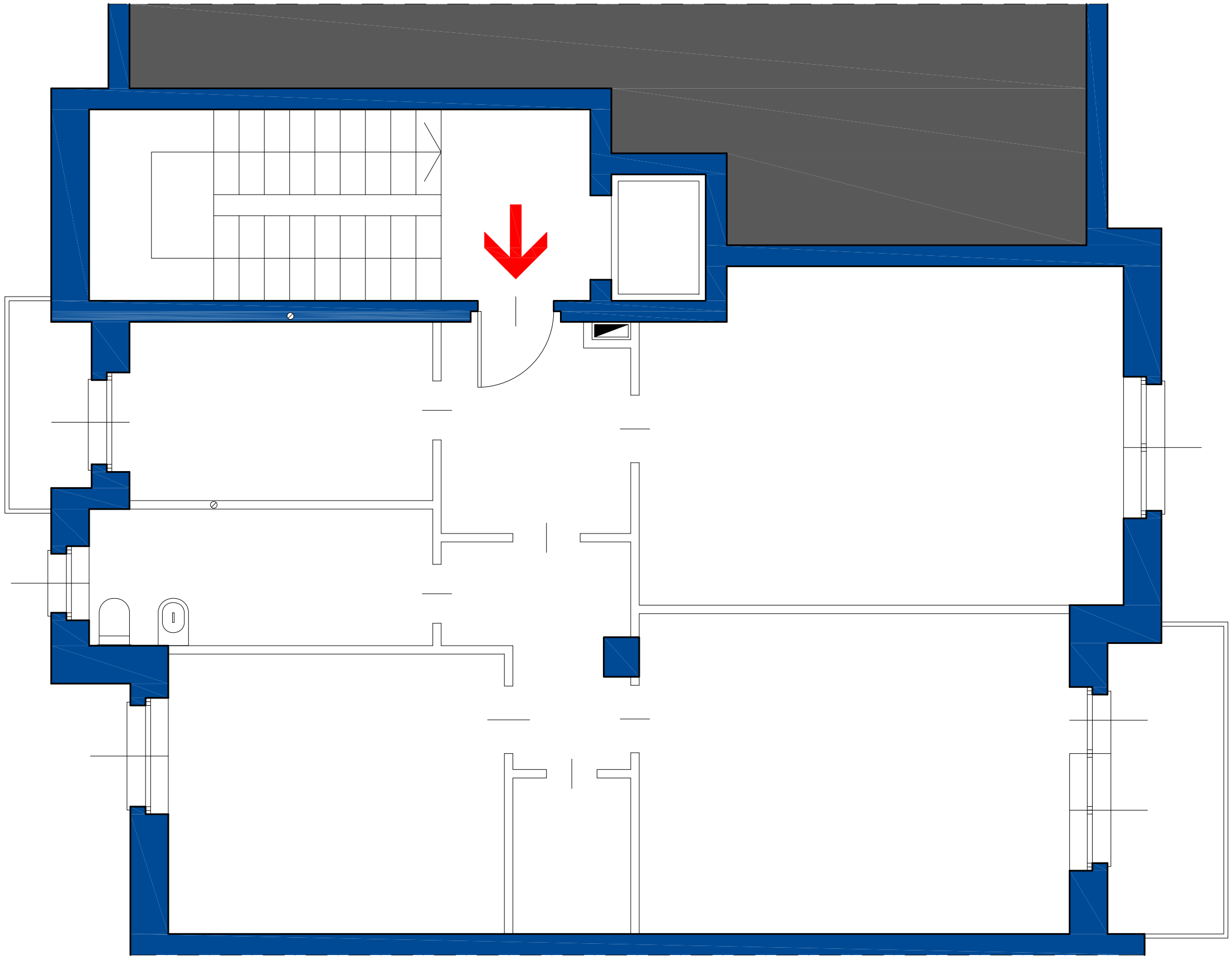

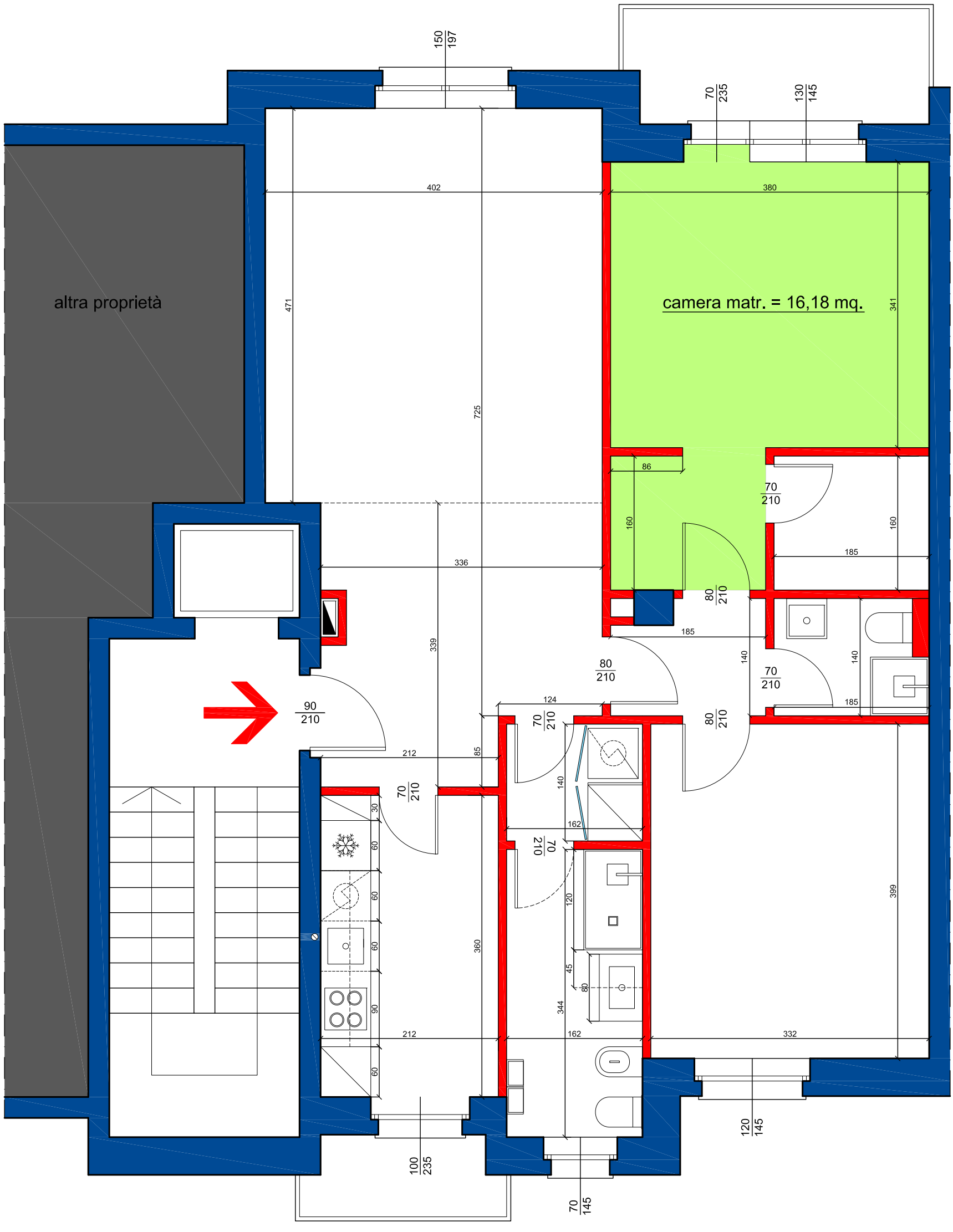
altra proprietà
camera matr. = 16,18 mq.
150
197
70
235
130
145
402
380
471
341
725
86
160
160
70
210
185
336
80
210
185
339
140
140
70
210
185
80
210
90
210
124
70
210
80
210
212
85
70
210
140
162
70
210
30
60
60
60
90
60
120
399
360
45
80
344
212
162
332
120
145
100
235
70
145

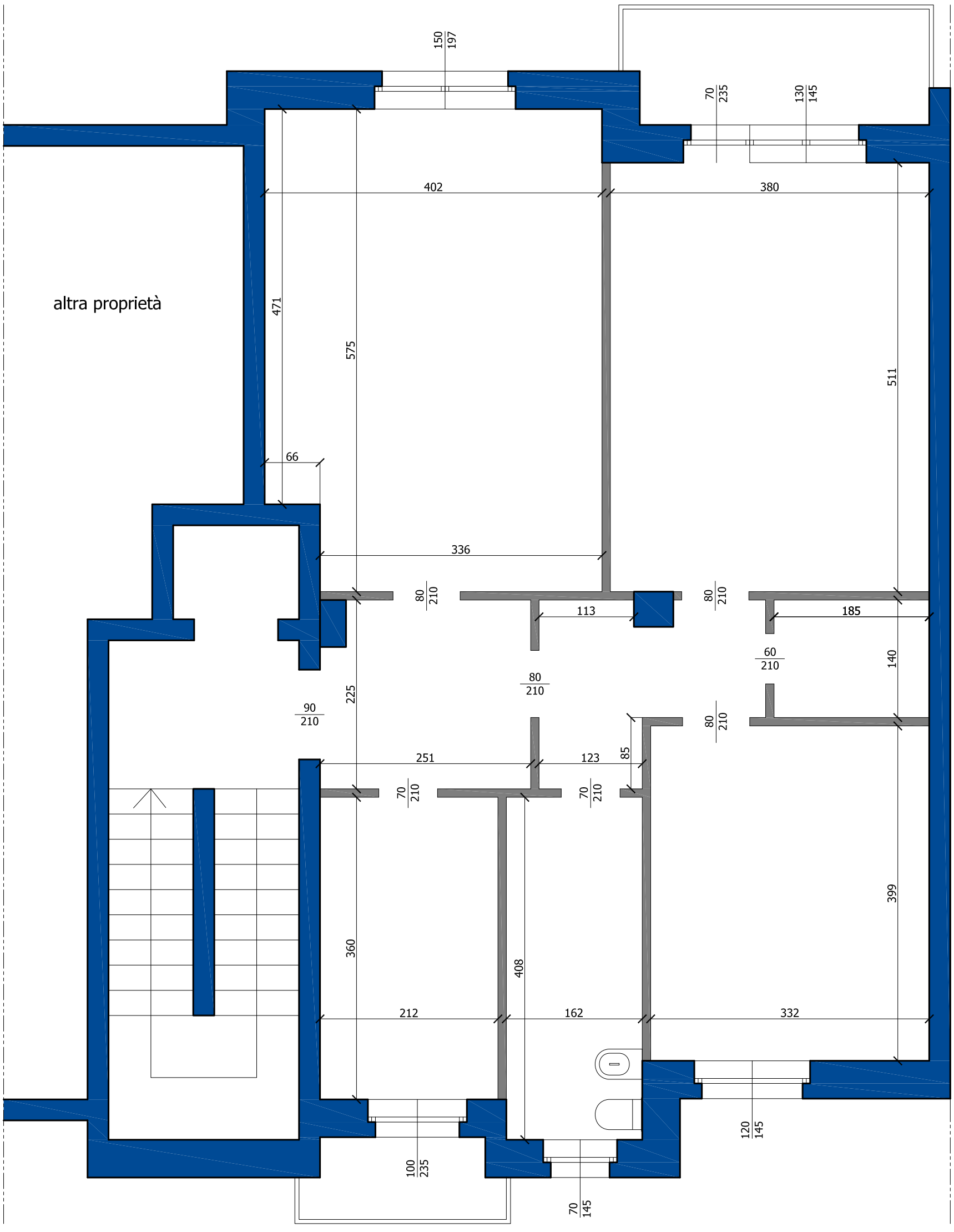
altra proprietà
150
197
70
235
130
145
402
380
471
575
511
66
336
80
210
113
185
60
210
140
225
90
210
251
123
85
70
210
399
360
408
212
162
332
120
145
100
235
70
145